

7758000
7758400
7758800

696800 697200 697600

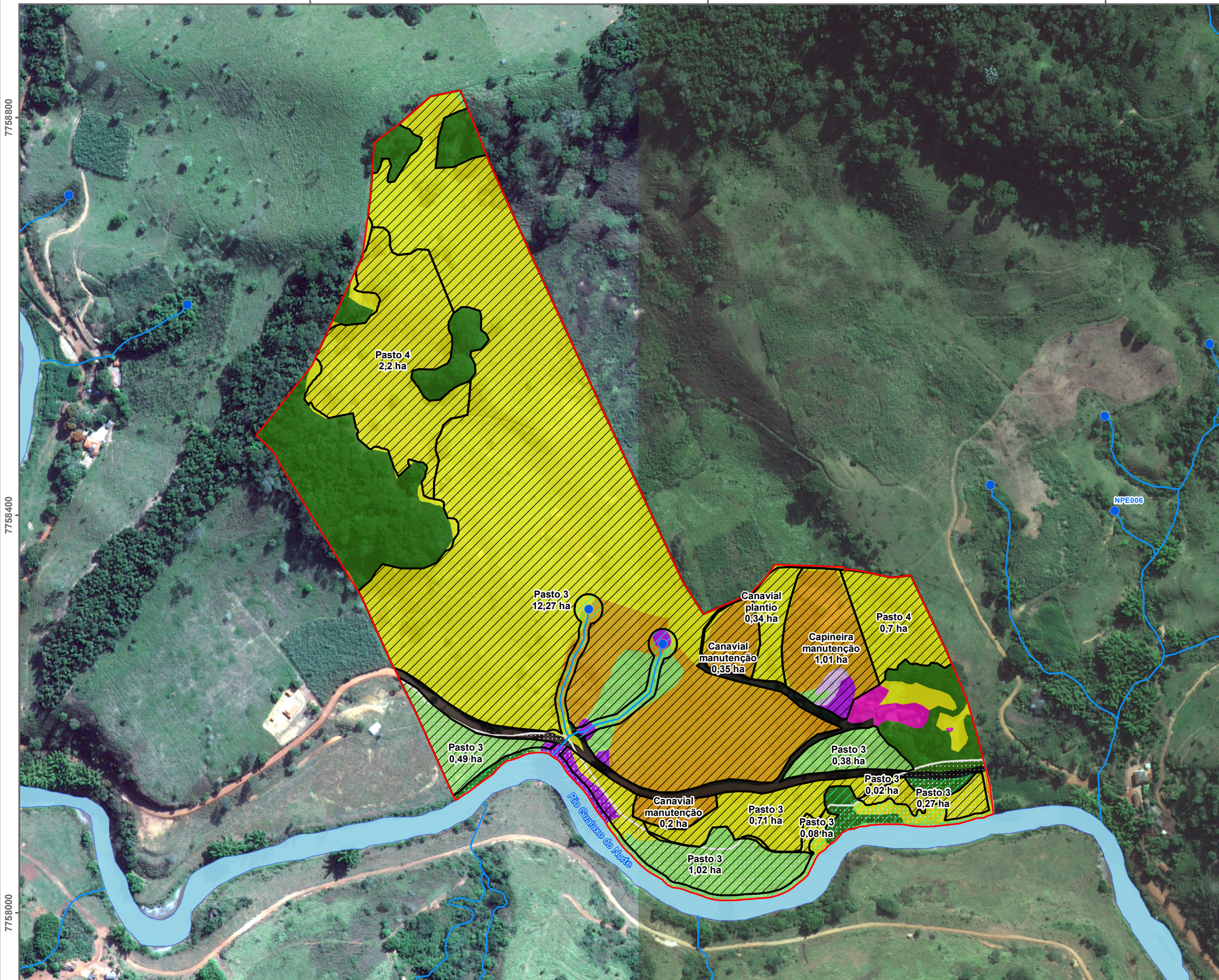

- Legenda**
- Nascente
 - Tributário
 - Limite Propriedade
 - Unidades de Trabalho
 - Área de Preservação Permanente - 1,11 ha
 - Área Impactada - 2,57 ha
 - Calha
- Uso e Cobertura do Solo - ha**
- Cultivo agrícola - 3,84
 - Espécie exótica invasora - 0,29
 - Estrada - 0,79
 - Fragmento florestal - 3,54
 - Infraestrutura - 0,2
 - Pasto - 14,74
 - Pasto sujo - 2,3
 - Solo exposto - 0,06

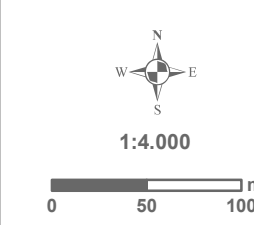

Base Cartográfica (Fonte):
Limite municipal e estadual
(IBGE, 2015); Propriedades (CAR, 2018); Nascentes (Progen, 2018),
Tributários, APP e Uso do Solo (Tetra Tech, 2018);
Áreas impactadas (CH2M, 2018).

Imagens: T5 - Geoeye e Worldview (04/2017).

Projeção Universal Transversa de Mercator
Datum Horizontal: SIRGAS 2000 - Fuso 23 K
Origem da Quilometragem: Equador e Meridiano 45°W Greenwich
acrescidas das constantes 10.000 km e 500 km, respectivamente.



FUNDAÇÃO
renova

Projeto:
PASEA - PLANO DE ADEQUAÇÃO SOCIOECONÔMICA E AMBIENTAL

Título:
FRE_PASEA_074

Propriedade:
E074 - RAFAEL ARCANJO ROLA

Município:
Barra Longa

REV. 00

DATA: 09/01/2019

ELAB. T. CAMILO / T. SILVA

APROV. R. POMPERMAYER

Arquivo:
PG17_PASEA_E074_RAFAEL_ARCANJO_ROLA